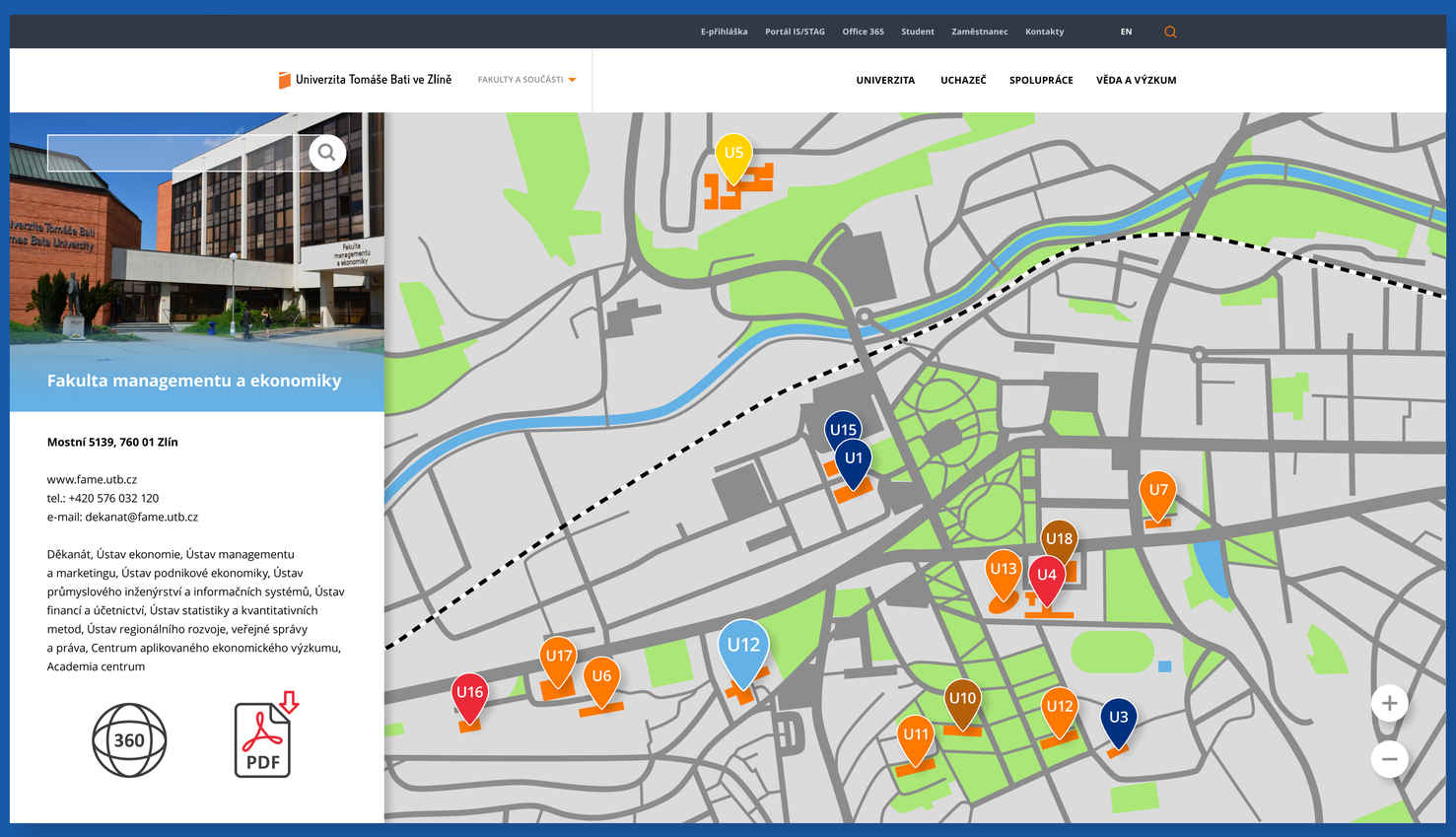

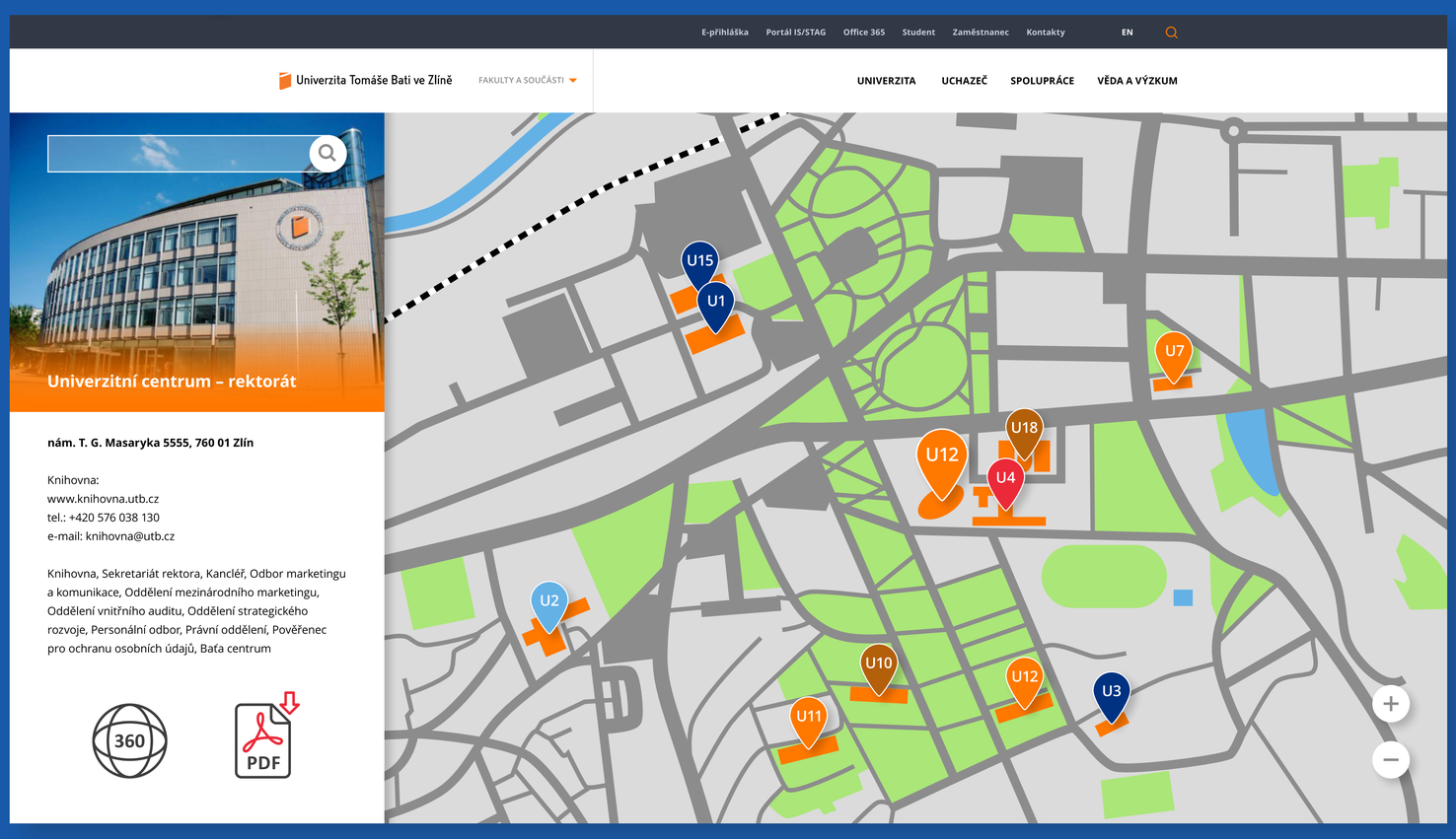

Univerzita Tomáše Bati ve Zlíně
Fakulta multimediálních komunikací

ateliér digitálního designu /
Digital Design Studio

autor / author: BcA. Eliška Křůmalová, I. roč. MgA.
vedoucí práce / lecturer: MgA. Bohuslav Stránský, Ph.D.

Interaktivní mapa UTB / 2018
Interactive map of TBU